

# Chapelle ardente au cimetiere Woodland

rendu final. 05.02.03 - etudiant. ivo stotz - atelier. weinand

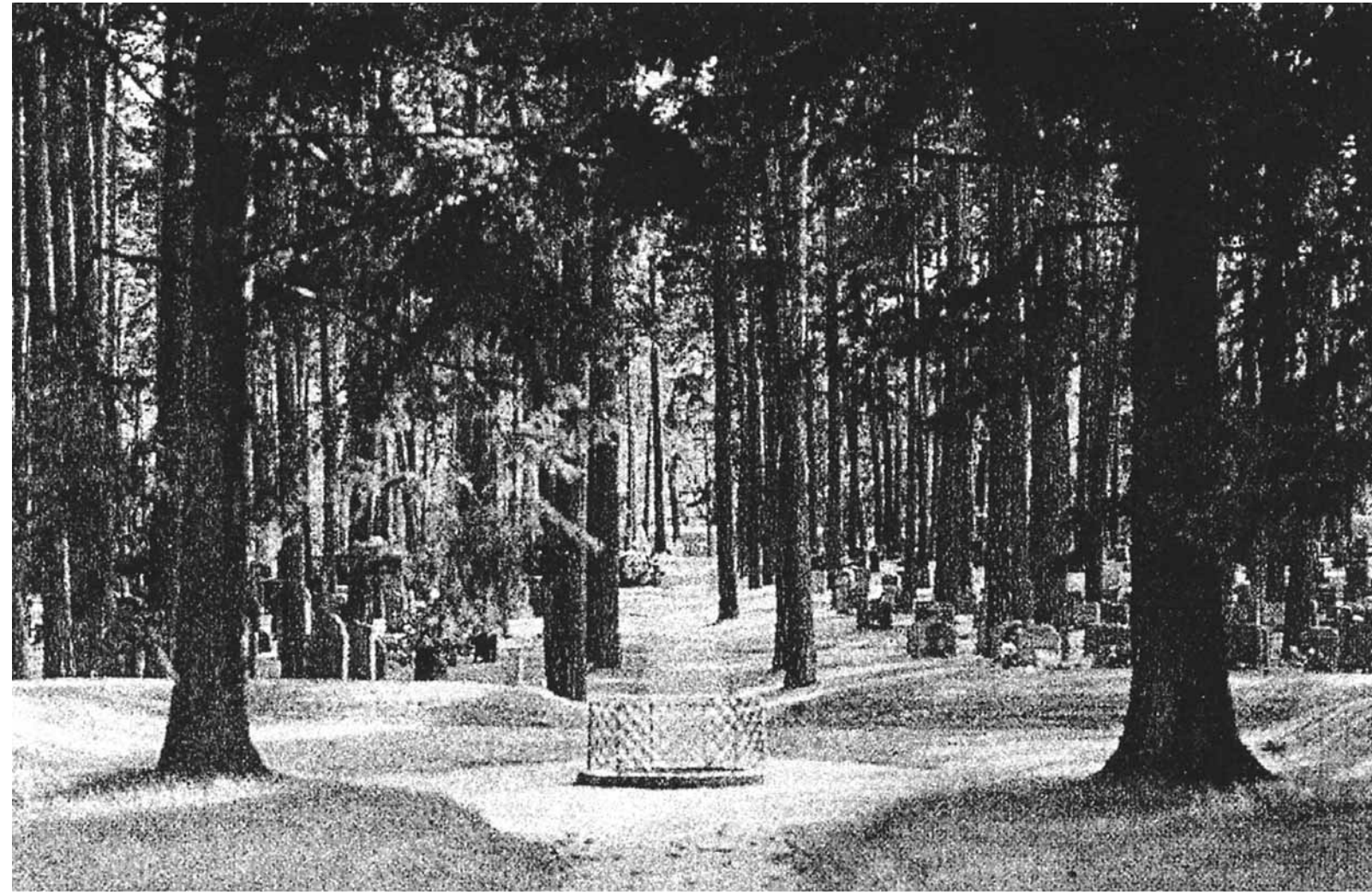

La forme extérieure et la forme intérieure sont familières mais pas tout à fait les mêmes. de l'extérieur l'objet est bien ancré dans le terrain. Sa forme tordue et déformé rappelle une force de pesanteur. à l'intérieur, la torsion en combinaison avec la lumière blafarde zénithale évoque un sentiment d'ascension, une communication avec le divin. le décédé lit légèrement enfoncé dans la terre. Celui qui lui rend la dernière visite s'approche symboliquement au monde des morts en descendant quelques marches. Le climat est légèrement humide, le socle est traité avec des matériaux bruts et agités, l'acoustique est réverbérante, ce que renforce le sentiment d'être sous-terre. Le corps du mort est illuminé par une lumière divine provenant de l'ouverture zénithale. l'espace est sensée créer un dialogue entre la terre et le ciel.



- ↔ : photo des toms dans la foret
- ← : image de synthese
- ↓ : plan de situation echelle:1:500
- : plan du cimetiere echelle 1:2000

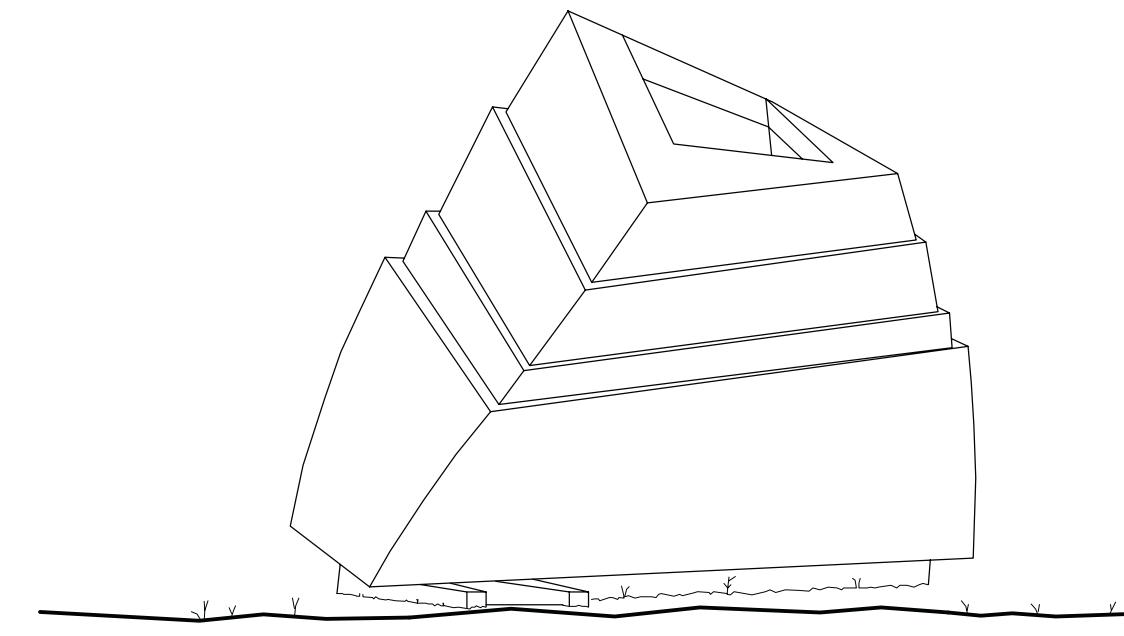
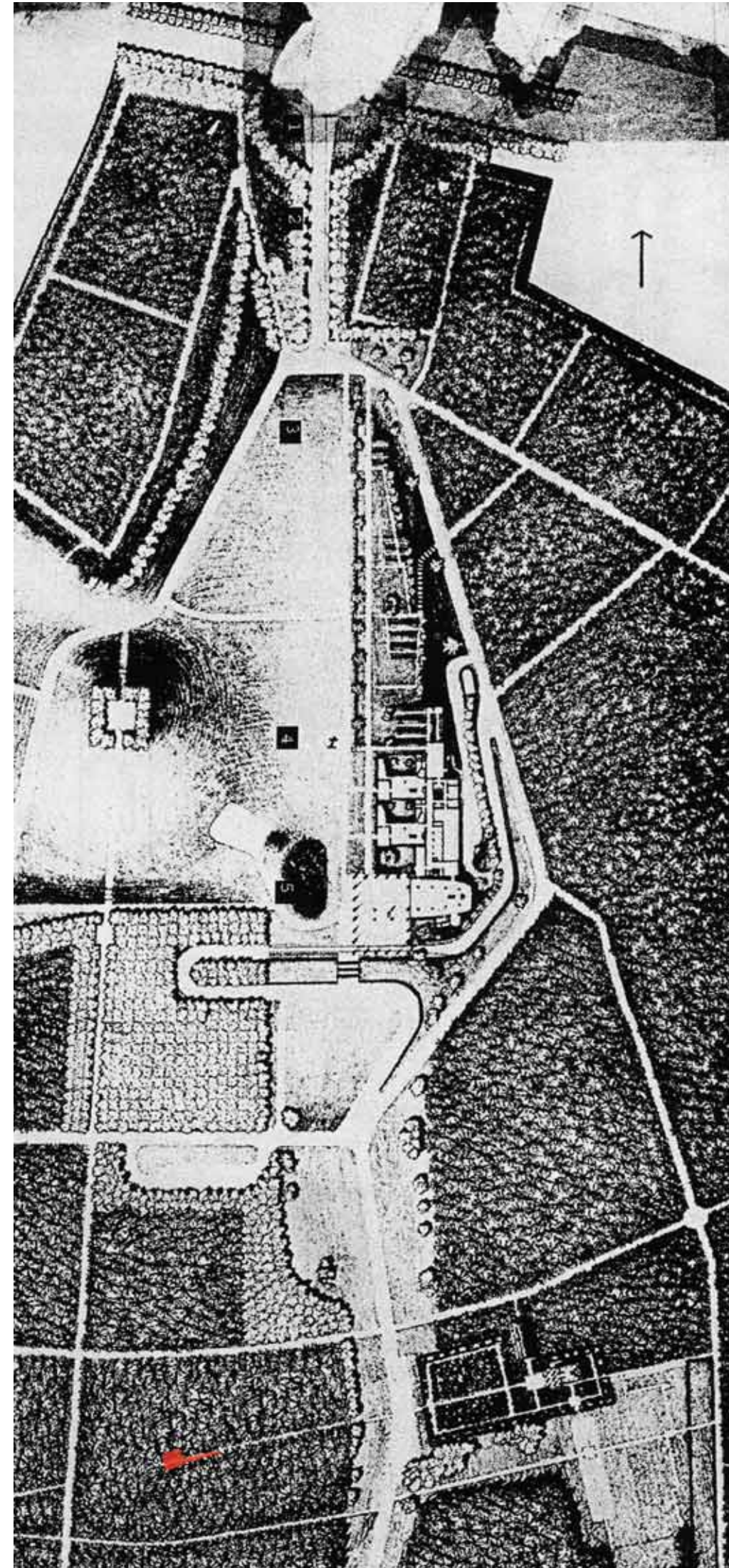

elevation 1:100  
ouest  
echelle graphique 1:100 (longeur = 5m)

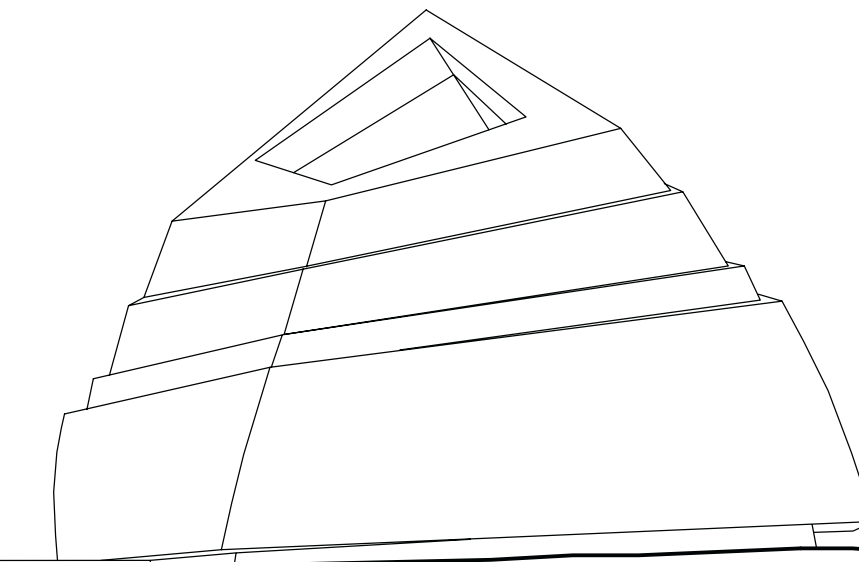

elevation 1:100  
nord  
echelle graphique 1:100 (longeur = 5m)

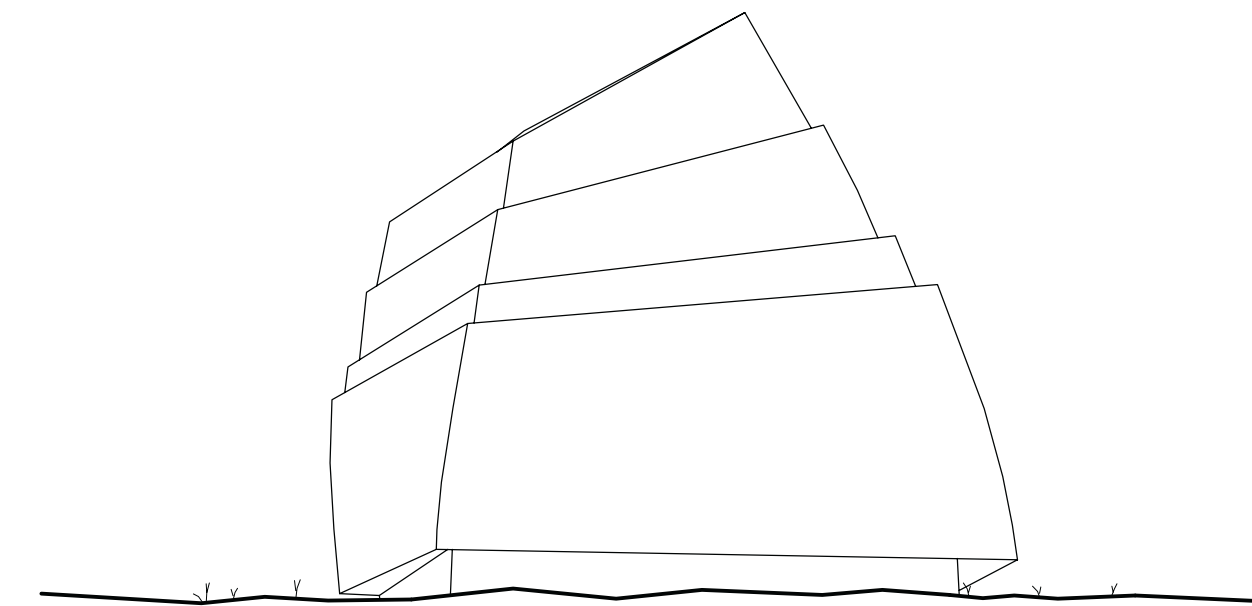

elevation 1:100  
est  
echelle graphique 1:100 (longeur = 5m)

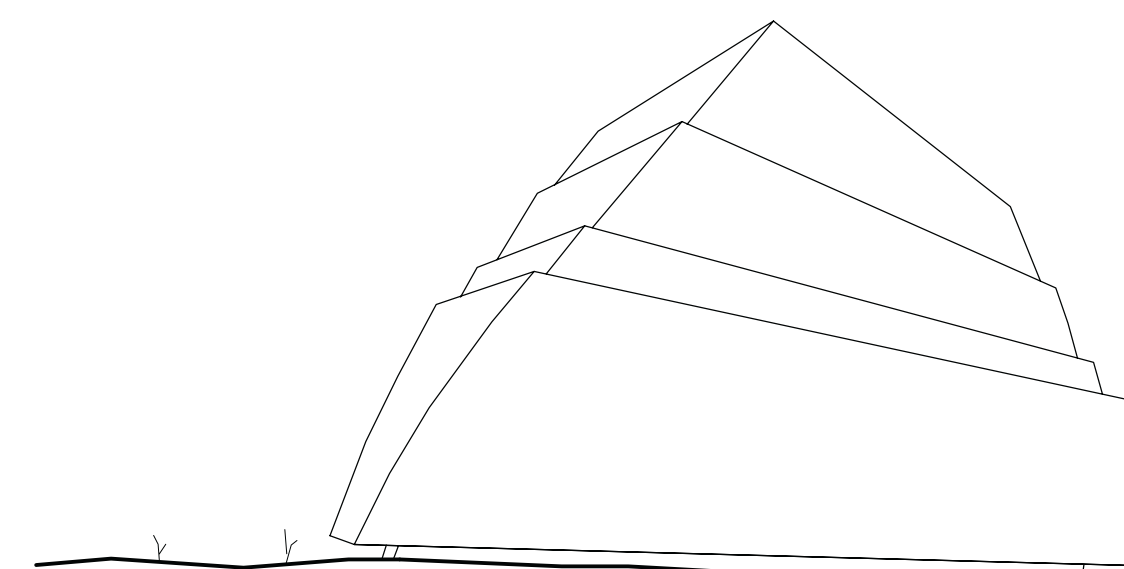

elevation 1:100  
sud  
echelle graphique 1:100 (longeur = 5m)

# Chapelle ardente au cimetiere Woodland

rendu final. 05.02.03 - etudiant. ivo stotz - atelier. weinand

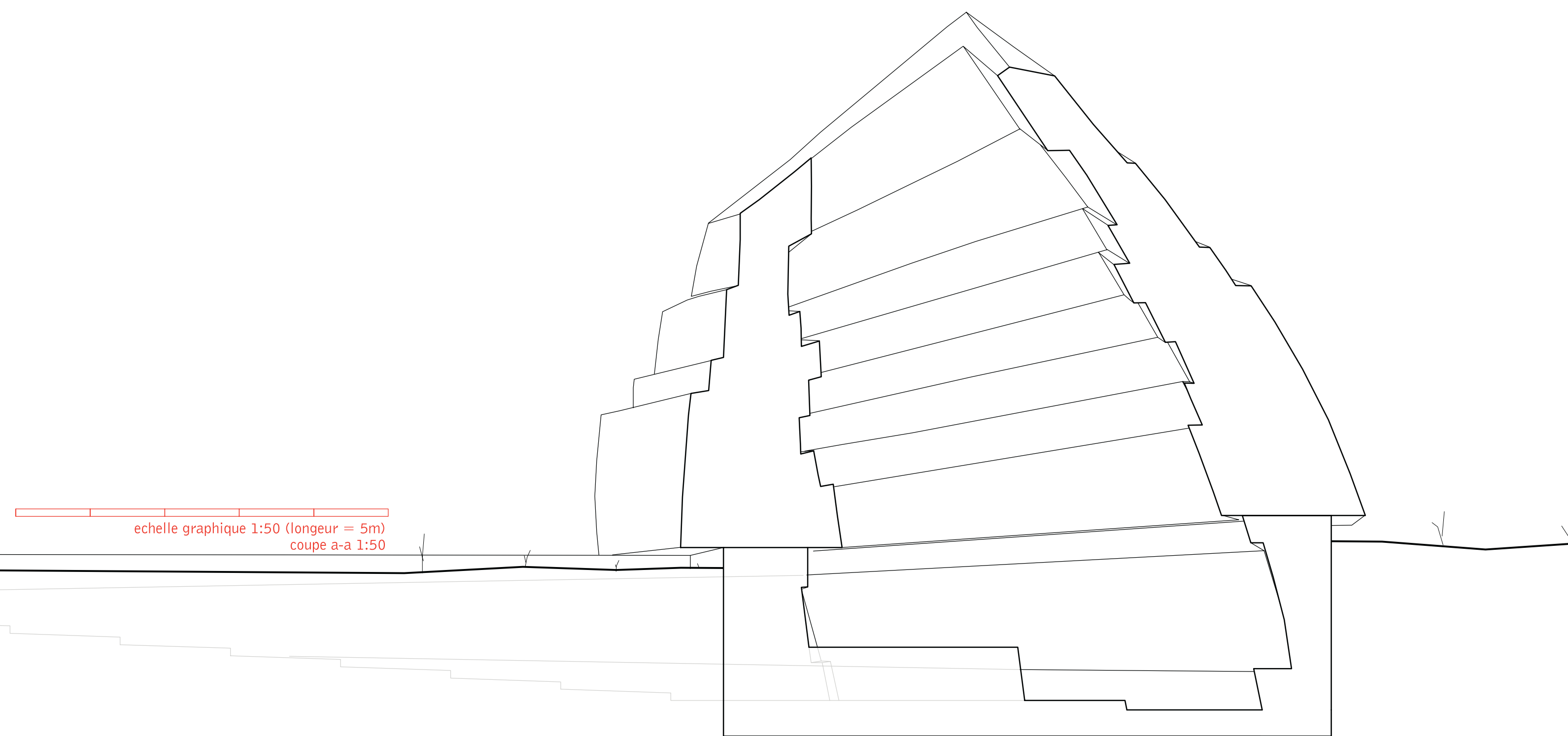
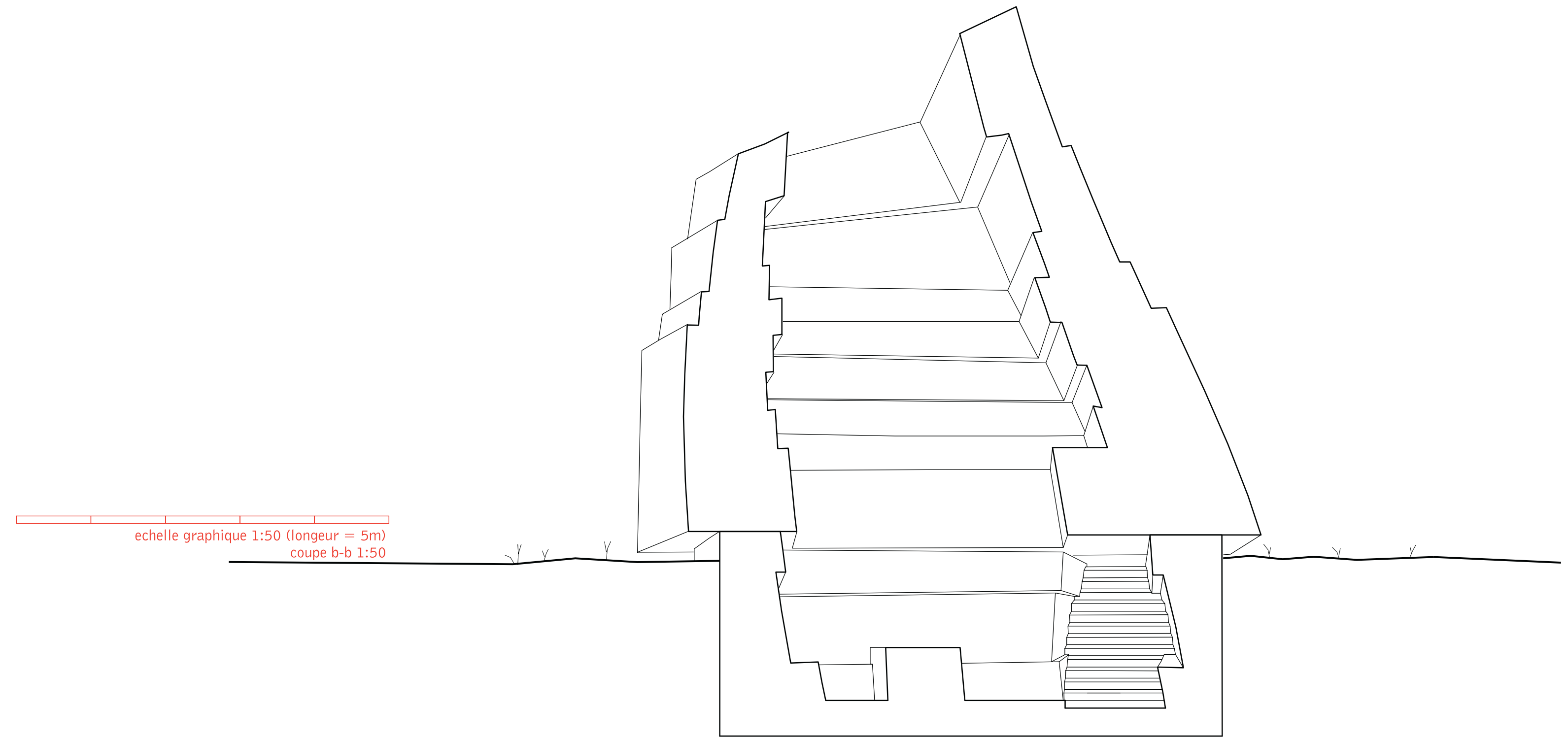
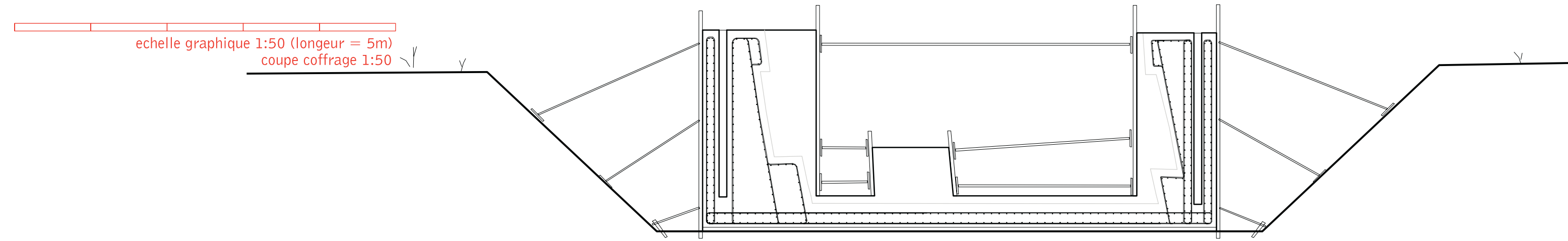
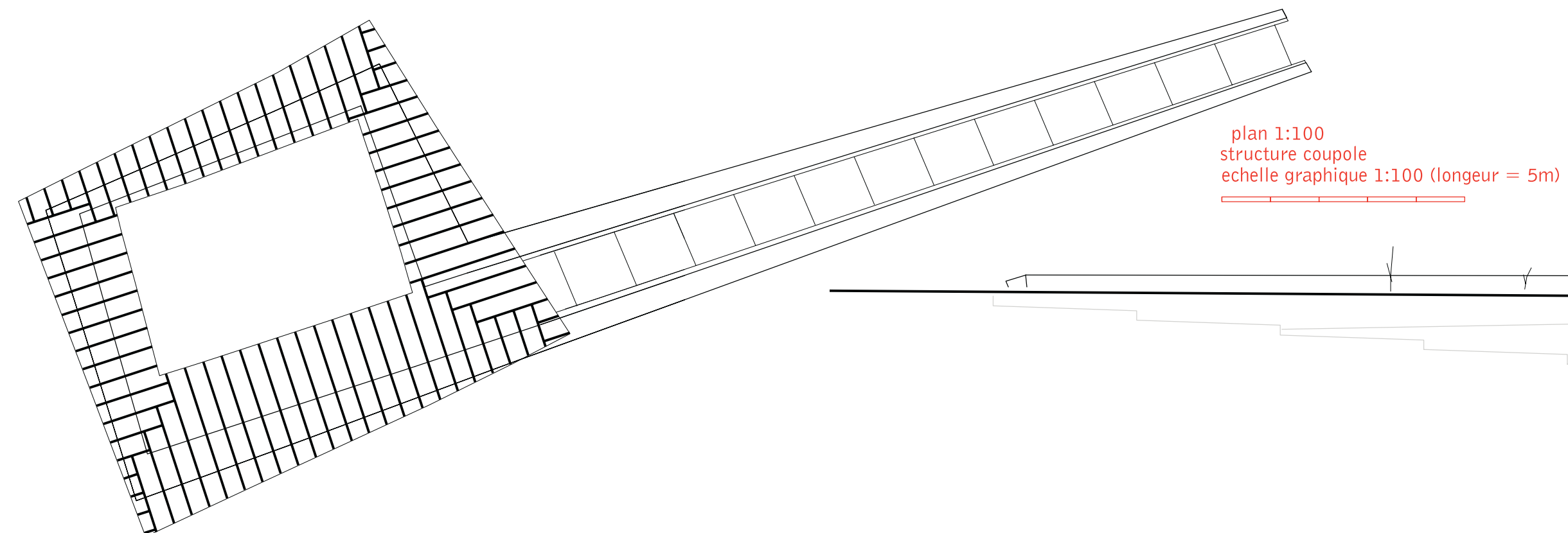
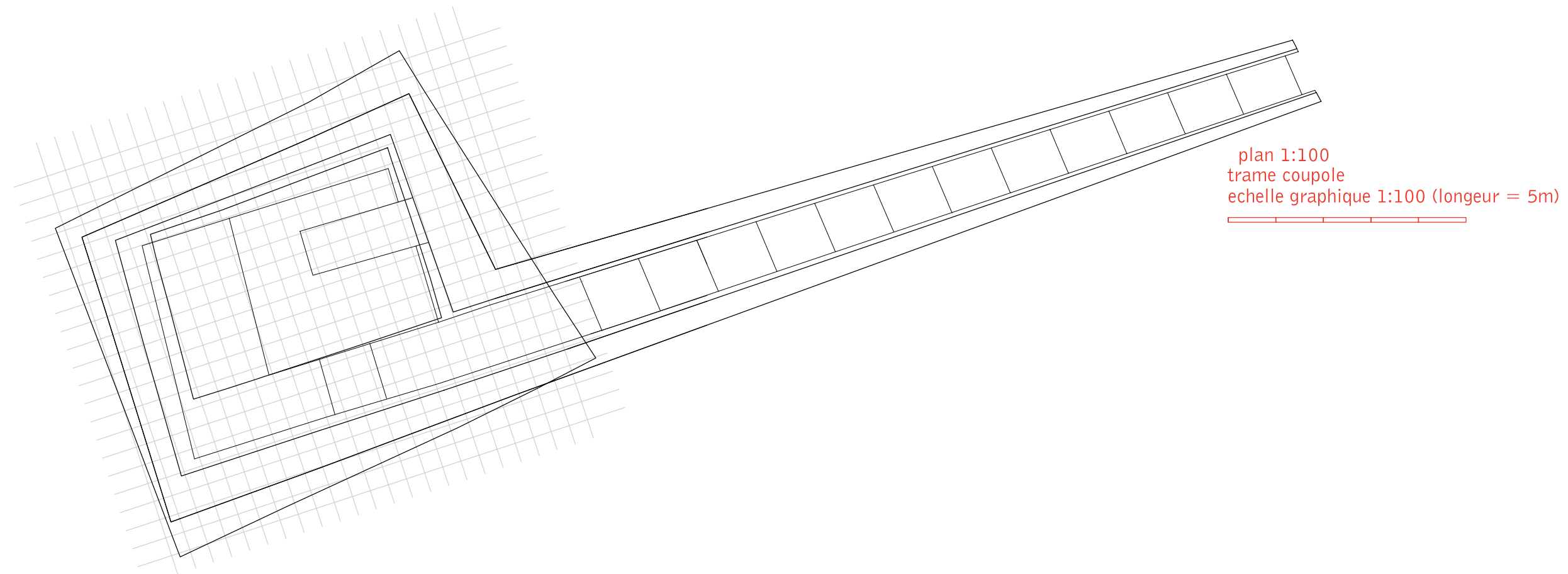
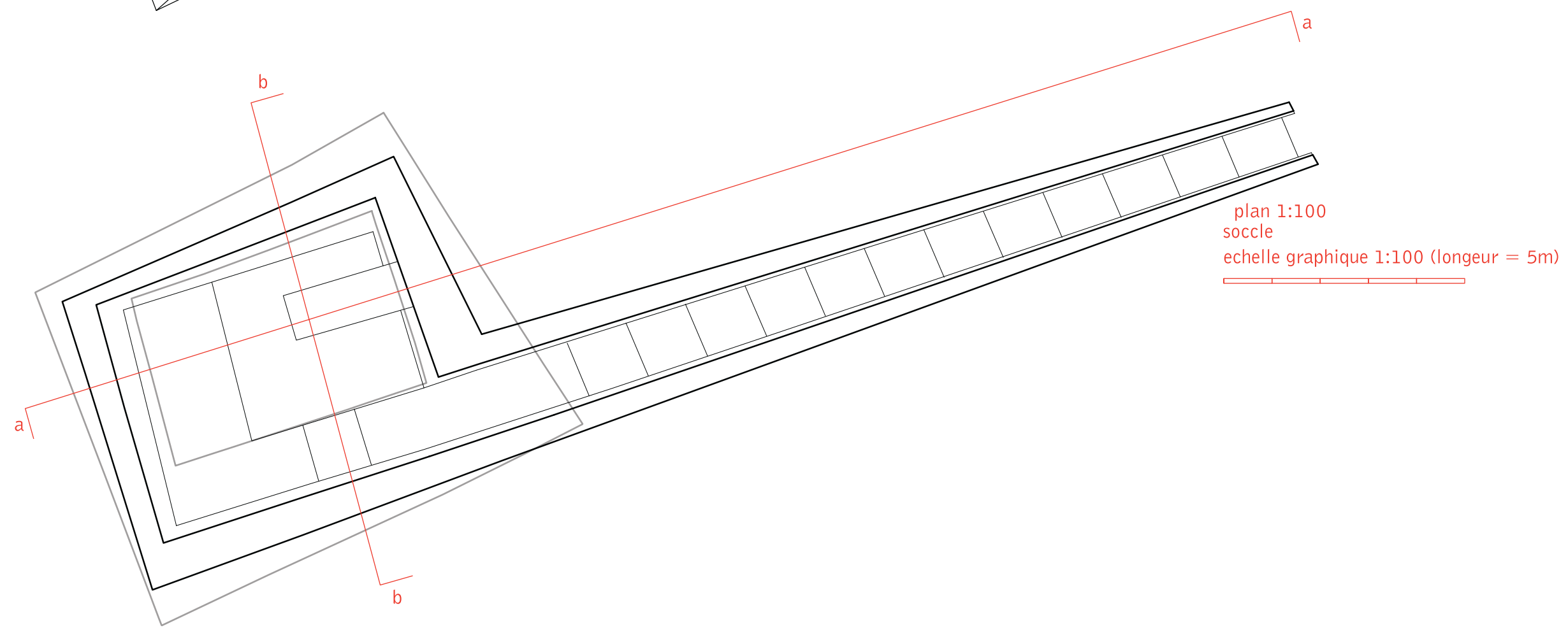
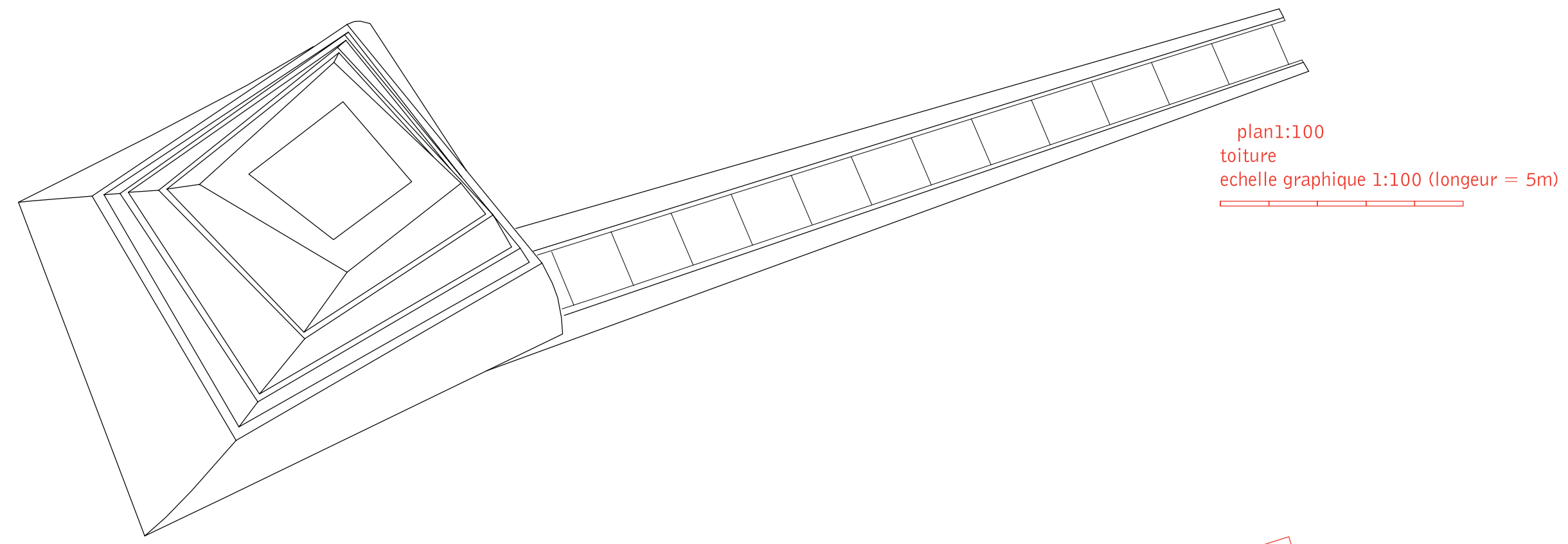

# Chapelle ardente au cimetiere Woodland

rendu final. 05.02.03 - etudiant. ivo stotz - atelier. weinand

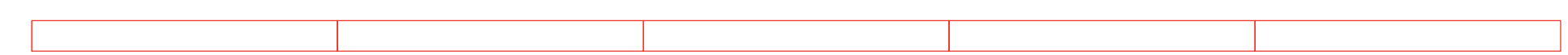
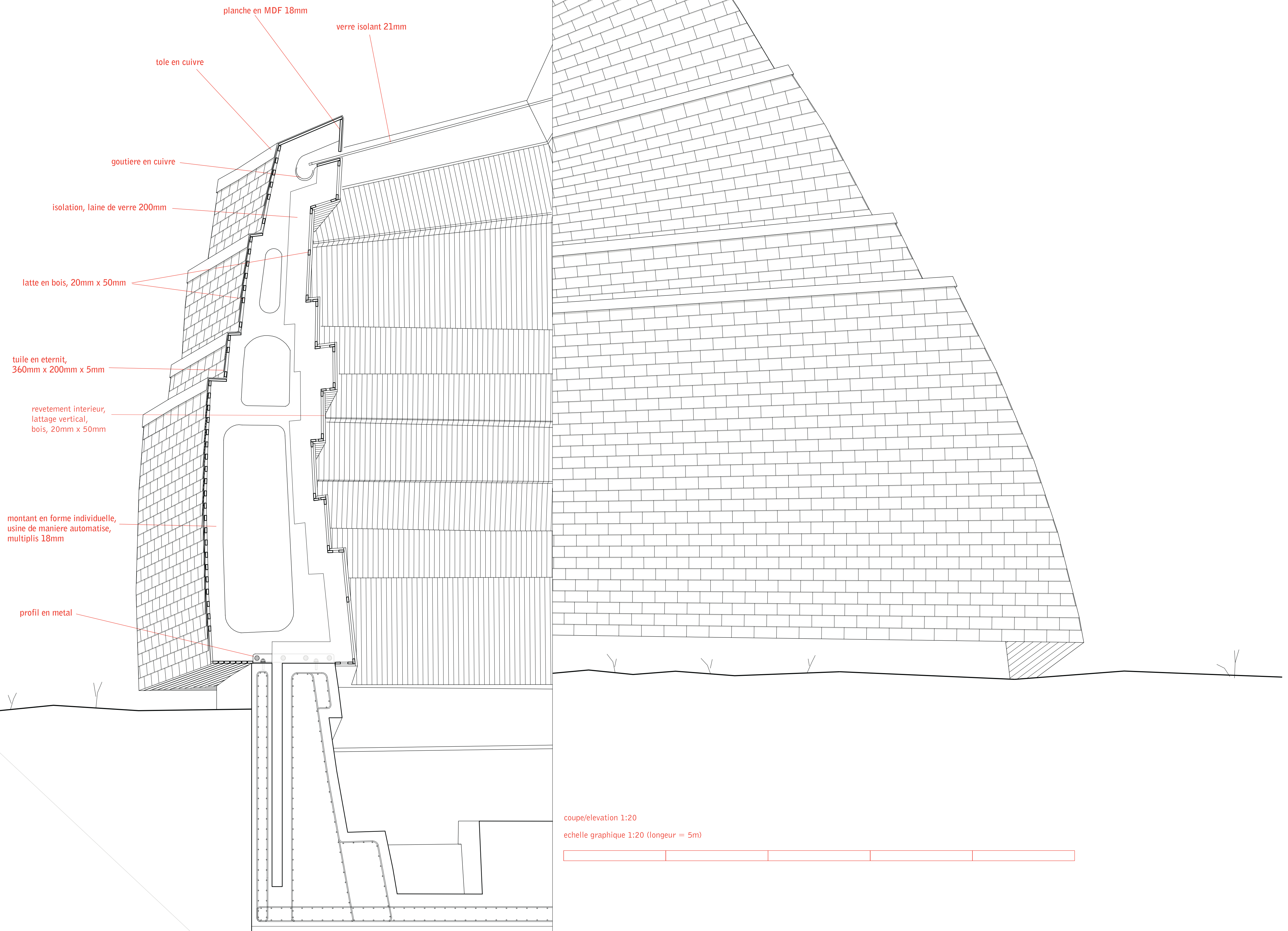
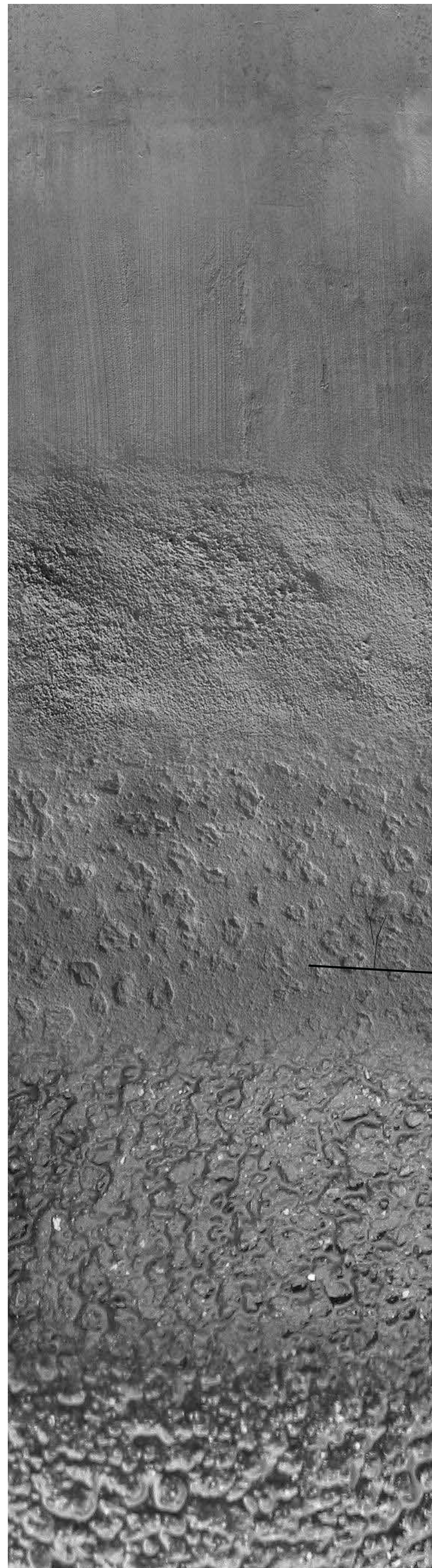
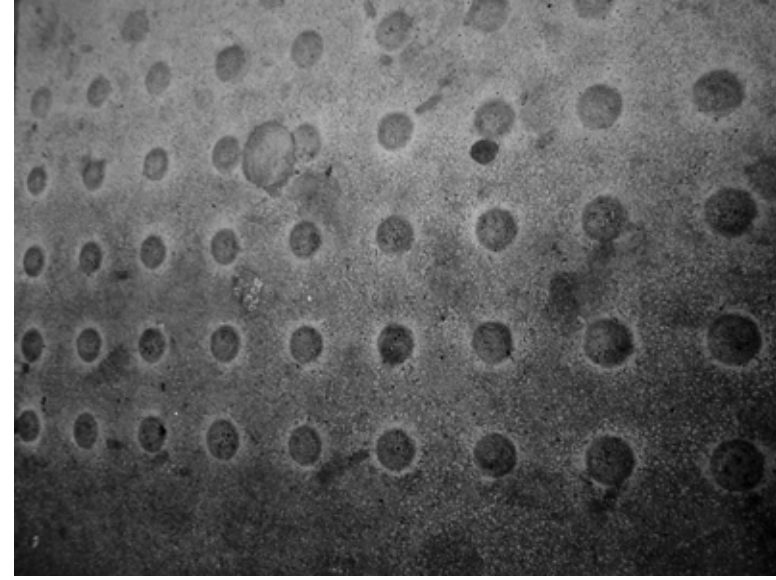

# Chapelle ardente au cimetiere Woodland

rendu final. 05.02.03 - etudiant. ivo stotz - atelier. weinand

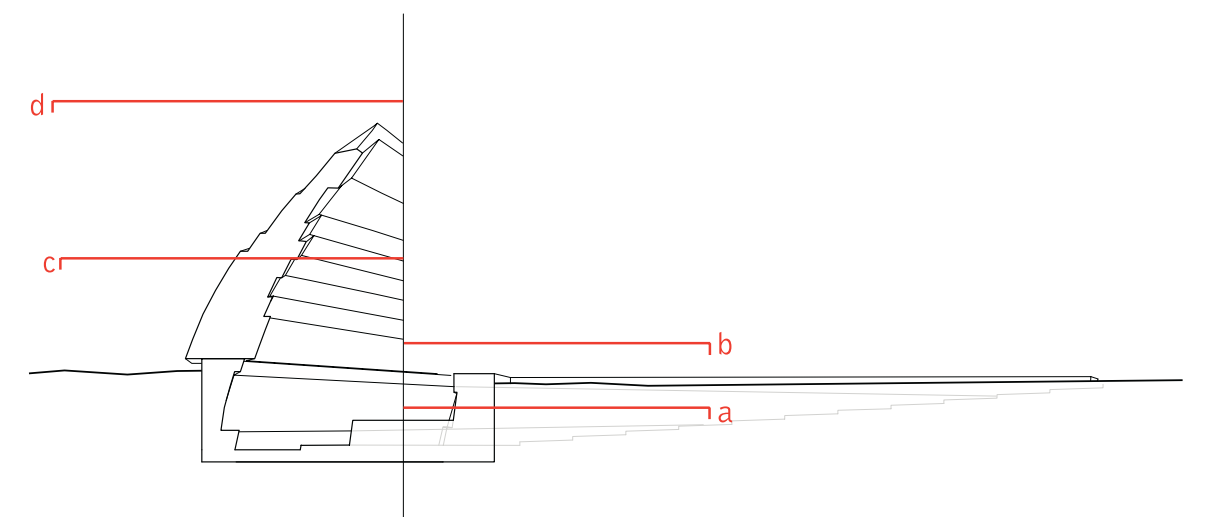
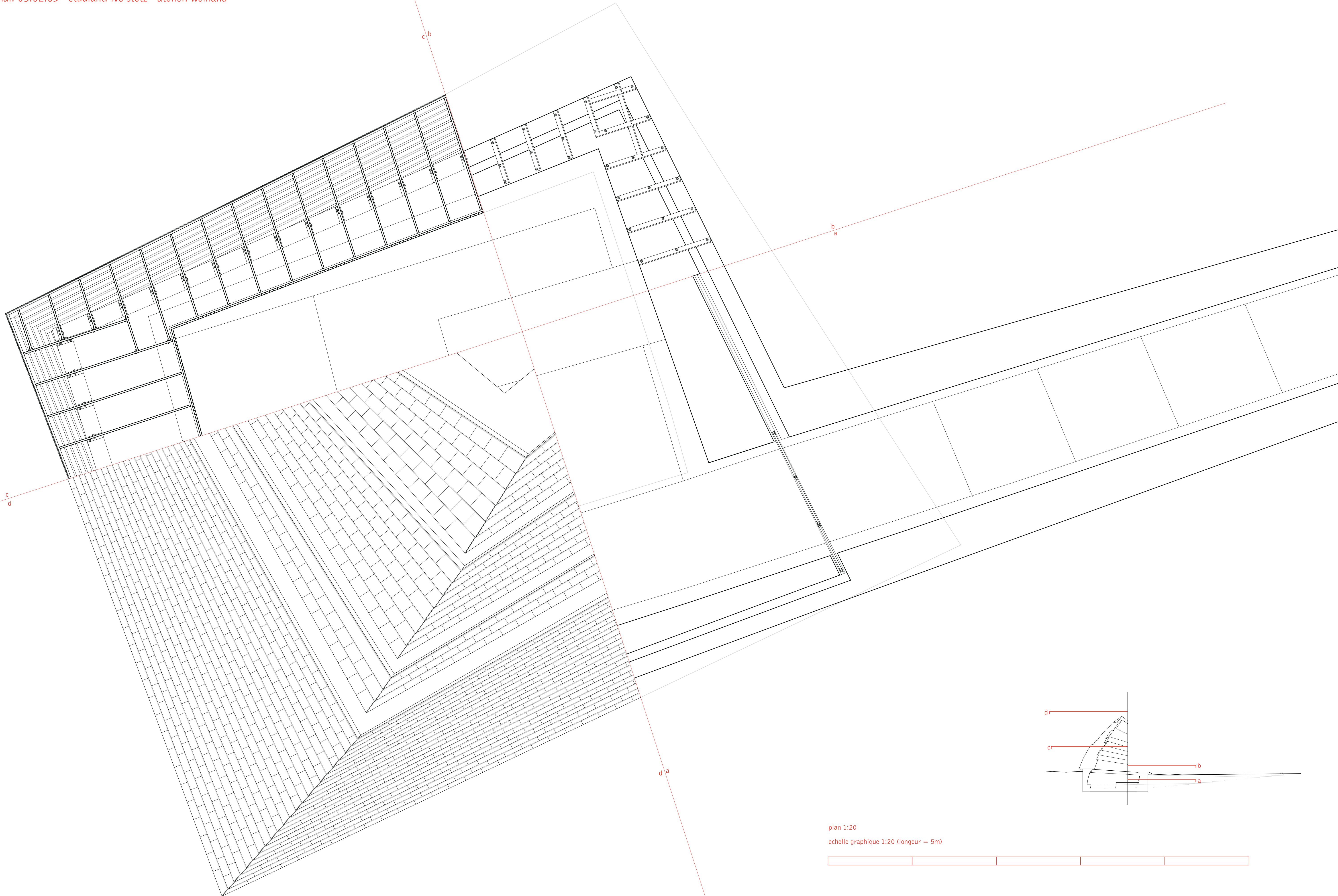

plan 1:20  
échelle graphique 1:20 (longueur = 5m)

